

แจ้งซ่อมออนไลน์ หอพักนิสิต



ขั้นตอนการแจ้งซ่อมออนไลน์

1. Login เข้าสู่ระบบเว็บไซต์หอพัก



2. คลิกเลือก แจ้งซ่อมไลน์

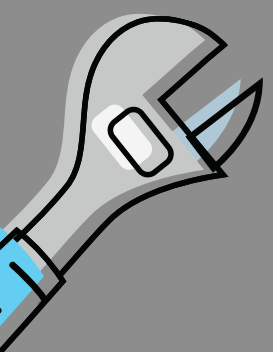
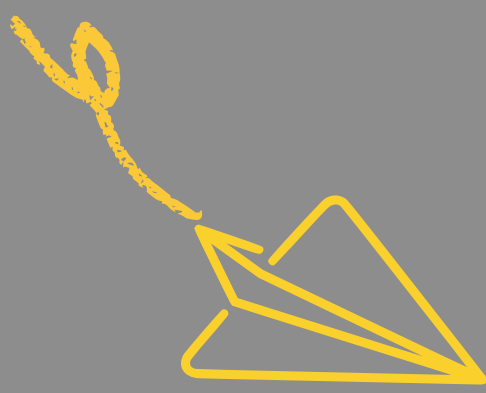

3. เลือกประเภทงานซ่อม

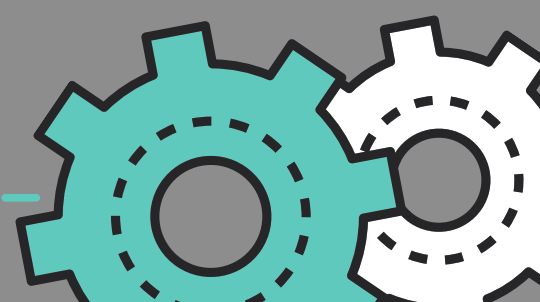

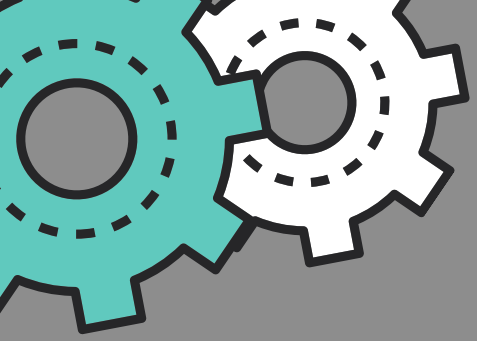

แจ้งซ่อมออนไลน์ หอพักนิสิต

ขั้นตอนการแจ้งซ่อมออนไลน์

4. เลือก "การนัดหมาย"

การนัดหมาย:

- ขึ้นซ่อมได้ตลอดเวลา ในช่วง 13.00-16.00 น.(ทุกวันจันทร์-ศุกร์)
- ขึ้นซ่อมได้ตลอดเวลา ในช่วง 09.00-16.00 น.(ทุกวันเสาร์)-อาทิตย์



5. กรอกรายละเอียดงานที่แจ้งซ่อม

รายละเอียด:

ยกตัวอย่างเช่น กระจกแตก หลอดไฟไม่ติด ฯลฯ

6. แนบรูปภาพงานที่แจ้งซ่อม (ถ้ามี)

แนบภาพถ่าย

NO IMAGE FOUND

เลือกรูปภาพ
Choose File No file chosen

.jpg, .png ขนาดไฟล์ต้องไม่เกิน 10 MB

ยืนยัน ยกเลิก

7. กด "ยืนยัน"

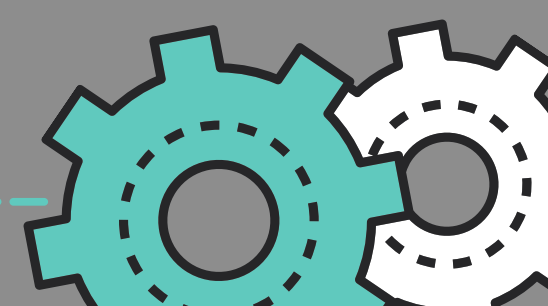

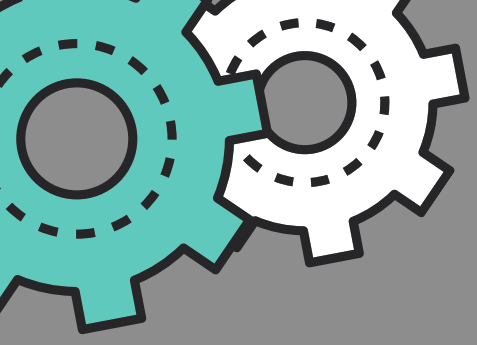

แจ้งซ่อมออนไลน์ หอพักนิสิต

ขั้นตอนการแจ้งซ่อมออนไลน์

7. หลังจากนั้นจะขึ้น ข้อความดังภาพ

การแจ้งซ่อมบำรุงเสร็จเรียบร้อยแล้ว

สามารถตรวจสอบรายการแจ้งซ่อมที่ได้รับมอบหมายได้ที่นี้

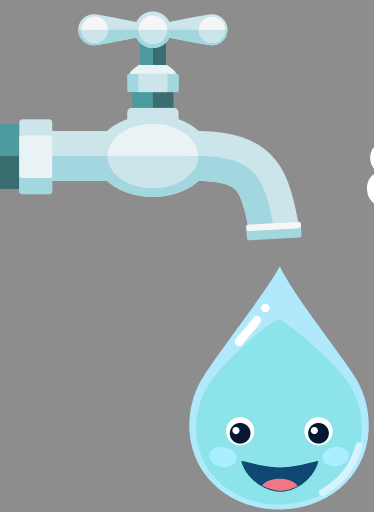

8. นิสิตสามารถตรวจสอบสถานะการซ่อมได้โดยเลือกเมนู
"ตรวจสอบสถานะแจ้งซ่อมออนไลน์"

เมนูสำหรับนิสิตหอพัก
ใบแจ้งชำระค่าห้องพัก
ใบเสร็จรับเงินค่าห้องพัก
ยื่นขอยุ่หอต่อ
ยื่นยื่นเตียงเดิม
เลือกเตียงใหม่
สถานะเตียงตึกชวนชม
สถานะเตียงตึกพุดตาน
สถานะเตียงตึกพุดซ้อน
สถานะเตียงตึกจำปา
สถานะเตียงตึกจำปี
แจ้งซ่อมออนไลน์
ตรวจสอบสถานะแจ้งซ่อมออนไลน์

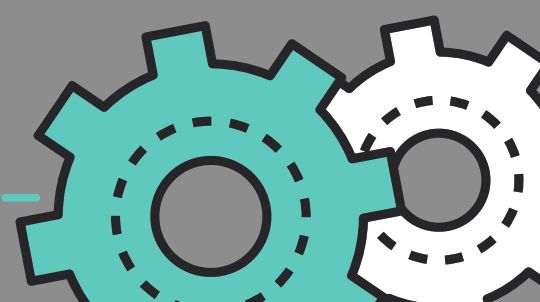
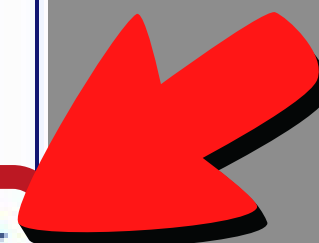

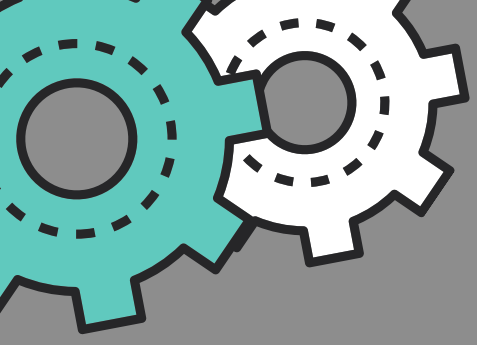

แจ้งซ่อมออนไลน์ หอพักนิสิต

ขั้นตอนการแจ้งซ่อมออนไลน์

9. จะขึ้นดังภาพโดยจะขึ้นเป็นสถานะ **"รอรายงาน"**

ยินดีต้อนรับ: []

รายการแจ้งซ่อมของท่าน

Export ค้นหาข้อมูล?

วันที่แจ้ง	วันที่รับแจ้ง	เลขที่ใบแจ้งซ่อม	ประเภทงานซ่อม	สถานะ	ช่างผู้รับงาน	วันที่ซ่อมเสร็จ	จัดการ
31 ก.ค. 2562 เวลา 10:22 น.	1 ส.ค. 2562 เวลา 09:20 น.	CEN34-62-0352	งานบำรุงลวด/หน้าต่างประตู	รอรายงาน	นายอุดม สวงโท	5 ส.ค. 2562 เวลา 15:30 น.	แก้ไข แบบประเมินงานซ่อม
18 ส.ค. 2562 เวลา 20:34 น.	19 ส.ค. 2562 เวลา 08:38 น.	CEN34-62-0398	งานประตูและลูกบิด/ประตูกระจก	ซ่อมเสร็จแล้ว	นายอุดม สวงโท	20 ส.ค. 2562 เวลา 15:00 น.	แก้ไข แบบประเมินงานซ่อม
17 ก.ค. 2565 เวลา 11:09 น.	-	CEN34-65-0404	งานไฟฟ้า	รอรายงาน	-	-	แก้ไข

Home

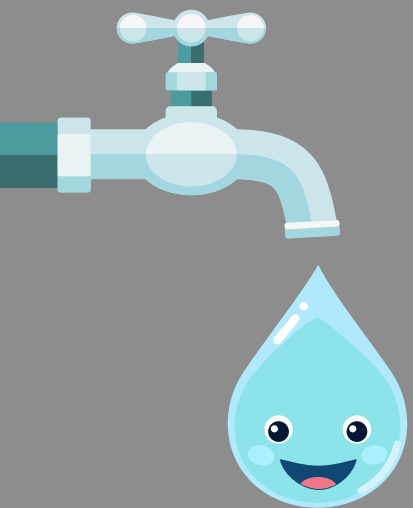

10. หากช่างซ่อมเสร็จแล้วจะขึ้นสถานะ **"ซ่อมเสร็จแล้ว"**

ยินดีต้อนรับ: []

รายการแจ้งซ่อมของท่าน

Export ค้นหาข้อมูล?

วันที่แจ้ง	วันที่รับแจ้ง	เลขที่ใบแจ้งซ่อม	ประเภทงานซ่อม	สถานะ	ช่างผู้รับงาน	วันที่ซ่อมเสร็จ	จัดการ
31 ก.ค. 2562 เวลา 10:22 น.	1 ส.ค. 2562 เวลา 09:20 น.	CEN34-62-0352	งานบำรุงลวด/หน้าต่างประตู	รอรายงาน	นายอุดม สวงโท	5 ส.ค. 2562 เวลา 15:30 น.	แก้ไข แบบประเมินงานซ่อม
18 ส.ค. 2562 เวลา 20:34 น.	19 ส.ค. 2562 เวลา 08:38 น.	CEN34-62-0398	งานประตูและลูกบิด/ประตูกระจก	ซ่อมเสร็จแล้ว	นายอุดม สวงโท	20 ส.ค. 2562 เวลา 15:00 น.	แก้ไข แบบประเมินงานซ่อม
17 ก.ค. 2565 เวลา 11:09 น.	-	CEN34-65-0404	งานไฟฟ้า	รอรายงาน	-	-	แก้ไข

Home

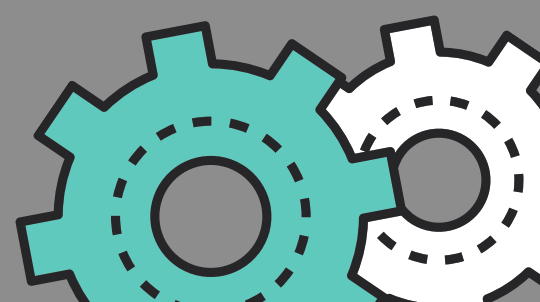

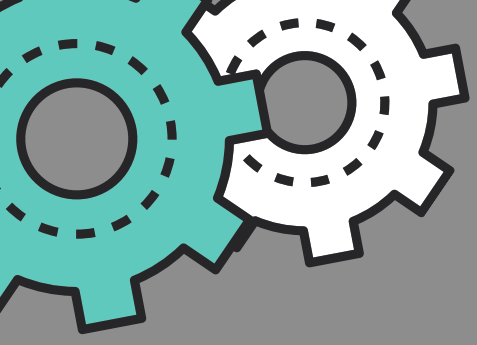

แจ้งซ่อมออนไลน์ หอพักนิสิต

ขั้นตอนการแจ้งซ่อมออนไลน์

11. หลังจากนั้นให้นิสิตคลิกเลือก "แบบประเมินงานซ่อม"

ยินดีต้อนรับ: [ชื่อ]

รายการแจ้งซ่อมของท่าน

Export ค้นหาชื่อ

วันที่แจ้ง	วันที่รับแจ้ง	เลขที่ใบแจ้งซ่อม	ประเภทงานซ่อม	สถานะใบแจ้ง	ช่างผู้รับงาน	วันที่ซ่อมเสร็จ	
31 ก.ค. 2562 เวลา 10:22 น.	1 ส.ค. 2562 เวลา 09:20 น.	CEN34-62-0352	งานบำรุงลวด/หน้าต่างประตู่	ซ่อมเสร็จแล้ว	นายอุดม สวงโท	5 ส.ค. 2562 เวลา 15:30 น.	แก้ไข แบบประเมินงานซ่อม
18 ส.ค. 2562 เวลา 20:34 น.	19 ส.ค. 2562 เวลา 08:38 น.	CEN34-62-0398	งานประตู่และลูกบิด/ประตู่กระจก	ซ่อมเสร็จแล้ว	นายอุดม สวงโท	20 ส.ค. 2562 เวลา 15:00 น.	แก้ไข แบบประเมินงานซ่อม
17 ก.ค. 2565 เวลา 11:09 น.	-	CEN34-65-0404	งานไฟฟ้า	รอช่างงาน	-	-	แก้ไข

Home

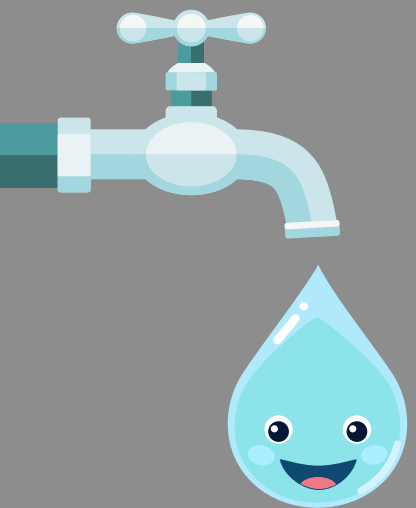

12. นิสิตประเมินงานซ่อมและกด "ส่งแบบประเมิน"

หอพักนิสิต
วิทยาลัยการณัฒมหาวิทยาลัย

แบบประเมินผลการซ่อมงานของช่าง (นิสิต)

ชื่อผู้แจ้ง : [ชื่อ] ตึก: จำปา ห้อง: 206 เติง: D

เลขที่ใบแจ้งซ่อม : CEN34-62-0398

	ปรับปรุง	น้อย	ปานกลาง	มาก	มากที่สุด
ความรวดเร็วในการรับแจ้ง :	<input type="radio"/> 1	<input type="radio"/> 2	<input type="radio"/> 3	<input type="radio"/> 4	<input type="radio"/> 5
ความรวดเร็วในการซ่อม :	<input type="radio"/> 1	<input type="radio"/> 2	<input type="radio"/> 3	<input type="radio"/> 4	<input type="radio"/> 5
คุณภาพงานที่ซ่อม :	<input type="radio"/> 1	<input type="radio"/> 2	<input type="radio"/> 3	<input type="radio"/> 4	<input type="radio"/> 5
มารยาทช่างผู้ซ่อม :	<input type="radio"/> 1	<input type="radio"/> 2	<input type="radio"/> 3	<input type="radio"/> 4	<input type="radio"/> 5
ความสะอาดบริเวณพื้นที่ซ่อม :	<input type="radio"/> 1	<input type="radio"/> 2	<input type="radio"/> 3	<input type="radio"/> 4	<input type="radio"/> 5

ข้อคิดเห็นเพิ่มเติม :

ส่งแบบประเมิน ยกเลิก

